

PLANIMETRIA PIANO TERRA

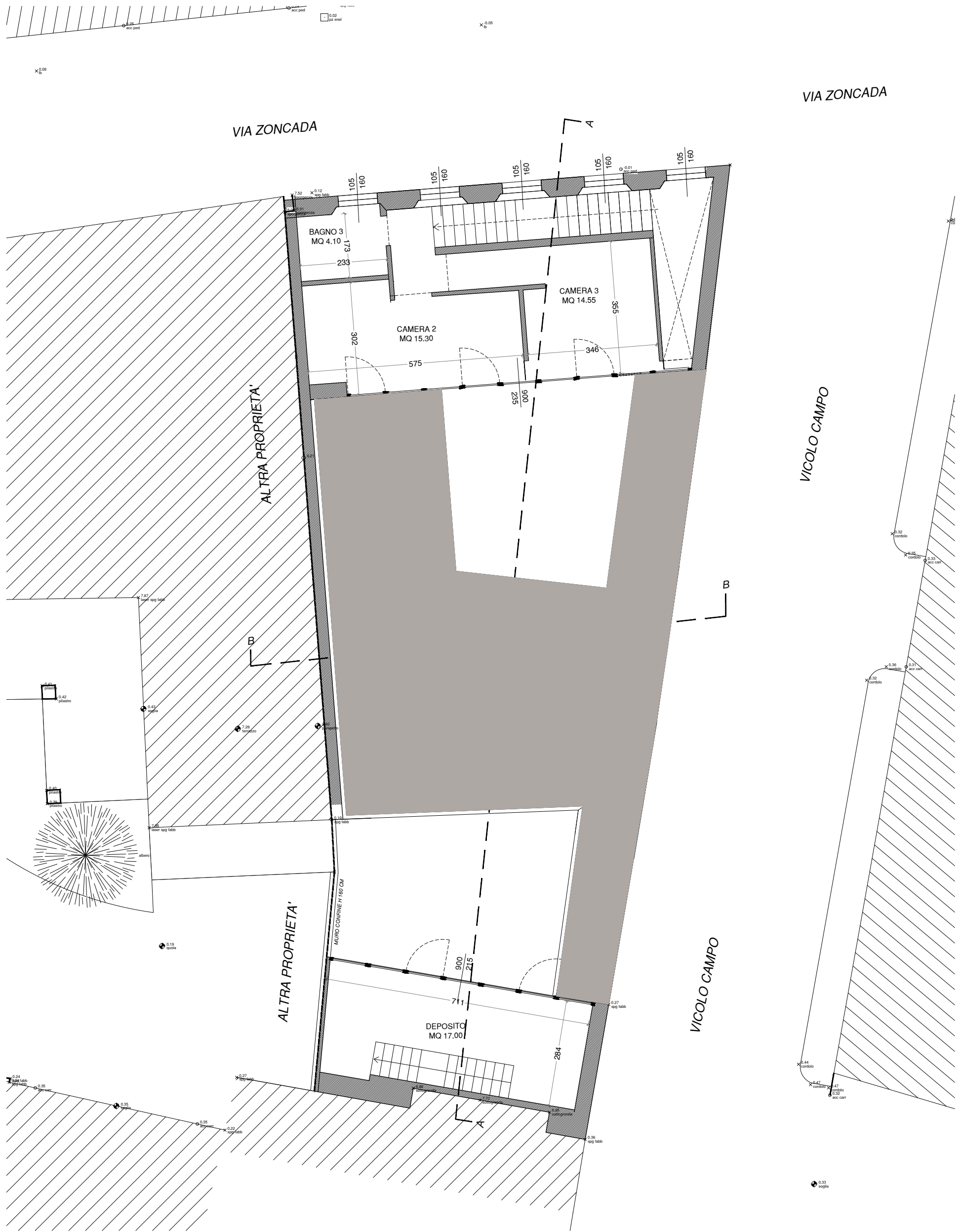

PLANIMETRIA PIANO PRIMO

VERIFICA DEI RAPPORTI AEROILLUMINANTI

PIANO	LOCALE	SUP. UTILE	SUP. FINESTRATA	RAPPORTO	VERIFICA R.A.I. (> 0,125)	DEROGA
T	Soggiorno	41,35	22	0,532043531	VERO	
T	Bagno 1	-	-	-	NON NECESSARIO	
T	Ingresso	-	-	-	NON NECESSARIO	
T	Cucina	15,45	9	0,582524272	VERO	
T	Disimpegno	-	-	-	NON NECESSARIO	
T	Camera 1	22	13,6	0,618181818	VERO	
1	Bagno 2	-	-	-	NON NECESSARIO	
1	Camera 2	15,3	10,35	0,676470588	VERO	
1	Camera 3	14,55	6,9	0,474226804	VERO	
1	Bagno 3	-	-	-	NON NECESSARIO	

Fase	Progettista MATTEO COMELLO ARCHITETTO via Roma n.6 cap. 26845 Codogno - LO info@matteocomello.com - www.matteocomello.com - 0377.046258 REDIP via Angelo Fusari n.13 cap 26845 Codogno - LO info@redip.it - 0377.391601	Lavoro PROGETTO PER PIANO ATTUATIVO IN VARIANTE A PGT. AL FINE DI REALIZZARE UNA RESIDENZA UNIFAMILIARE SITA IN VIA ZONCADA 75, CODOGNO (LO) Contenuto della tavola PLANIMETRIE GENERALI STATO DI PROGETTO	Data 12.06.25 Scala 1:100
Cod. Com.	Cliente Luigi Faliva - Annamaria Cornali	Legenda <div><div></div><div></div><div></div><div></div></div>	Numero 04/10